Ի ԳԵՐԵԶՄԱՆ

Տաղ Յարութեան

Մչկ. Կոմիտաս Քէչիշեան

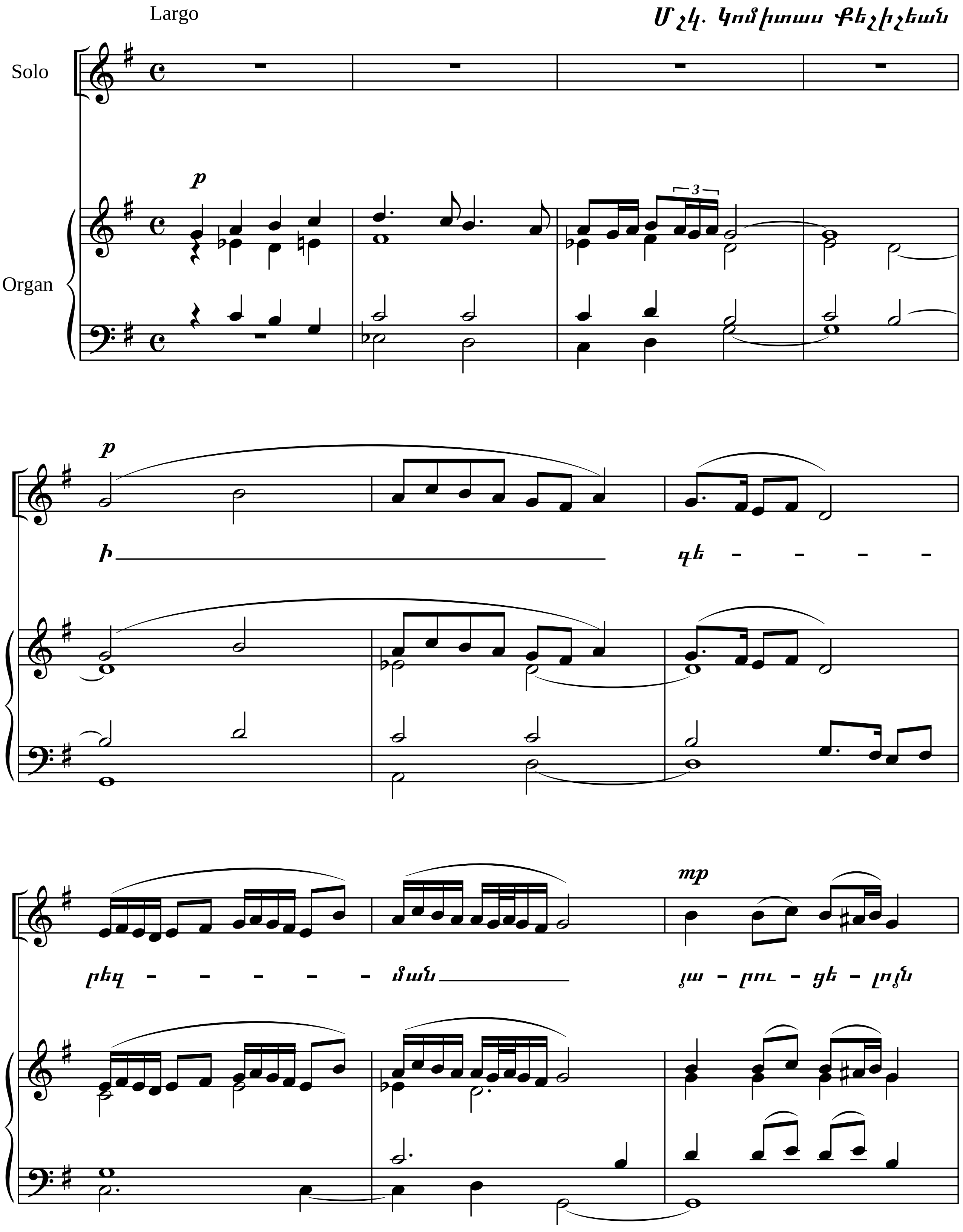

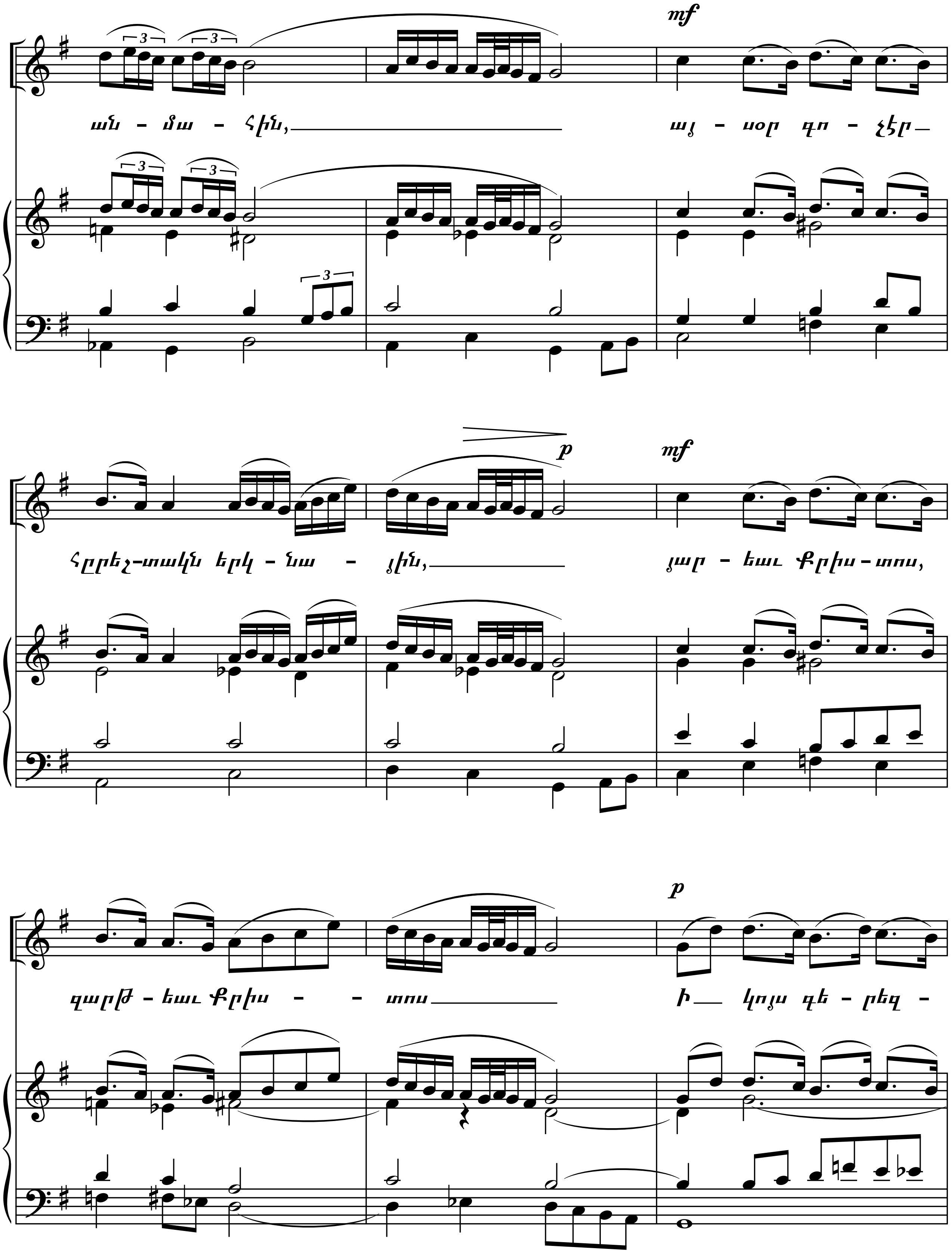
mf
ան - մա - հին,
այ - սօր գո - չէր
p
mf
հրեշ-տակն երկ - նա - յին,
յար - եաւ Քրիս - տոս,
p
զարթ - եաւ Քրիս - - տոս
ի կոյս գե - րեզ -

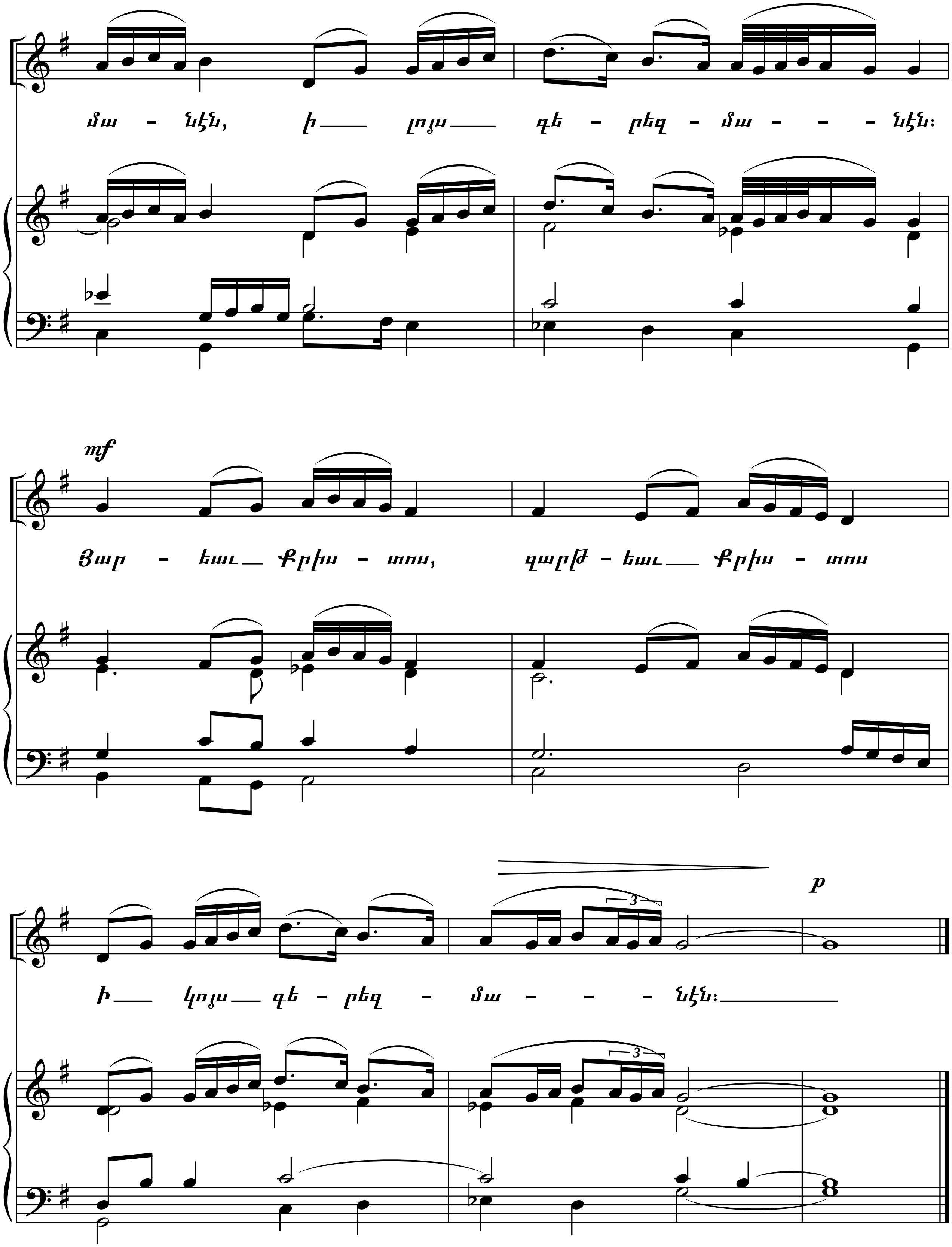
մա - նէն, ի — լոյս — գե - րեզ - մա - - - նէն:
mf
Յար - եաւ — Քրիս - տոս, զարթ - եաւ — Քրիս - տոս
p
Ի — կոյս — գե - րեզ - մա - - - նէն:

Ի ԳԵՐԵԶՄԱՆ

Ի գերեզման յարուցելոյն անմահին,
Այսօր գոչէր հրեշտակն երկնային.
Յարեա՛ւ Քրիստոս, զարթեա՛ւ Քրիստոս,
Ի կոյս գերեզմանէն, ի լոյս գերեզմանէն։

Պահապանքըն զարհուրեցան ի յահէն,
Քանզի ի կոյս ի նորափոր տապանէն.
Յարեա՛ւ Քրիստոս, զարթեա՛ւ Քրիստոս,
Ի կոյս գերեզմանէն, ի լոյս գերեզմանէն։

Առ սուրբ վիմին նըստեալ գոչէր հրաշալին,
Իւղաբերքըն քարոզելով ծաղկէին.
Յարեա՛ւ Քրիստոս, զարթեա՛ւ Քրիստոս,
Ի նոր գերեզմանէն, ի կոյս գերեզմանէն։