Ո՛Վ ՊԱՐՏԻԶՊԱՆ
Տաղ Յարութեան

Առաքել Սիւնեցի
Մշկ. Կոմիտաս Քէշիշեան

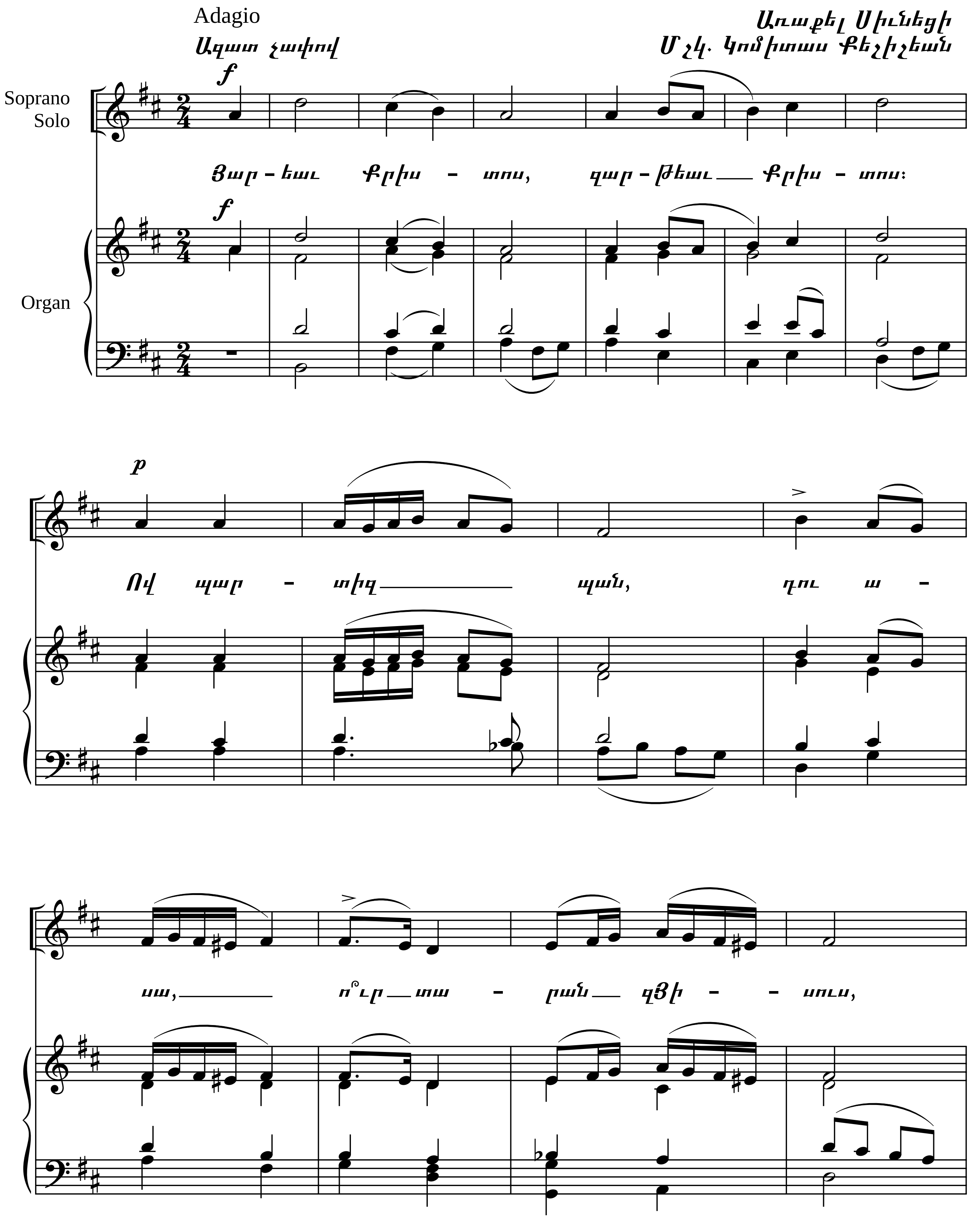

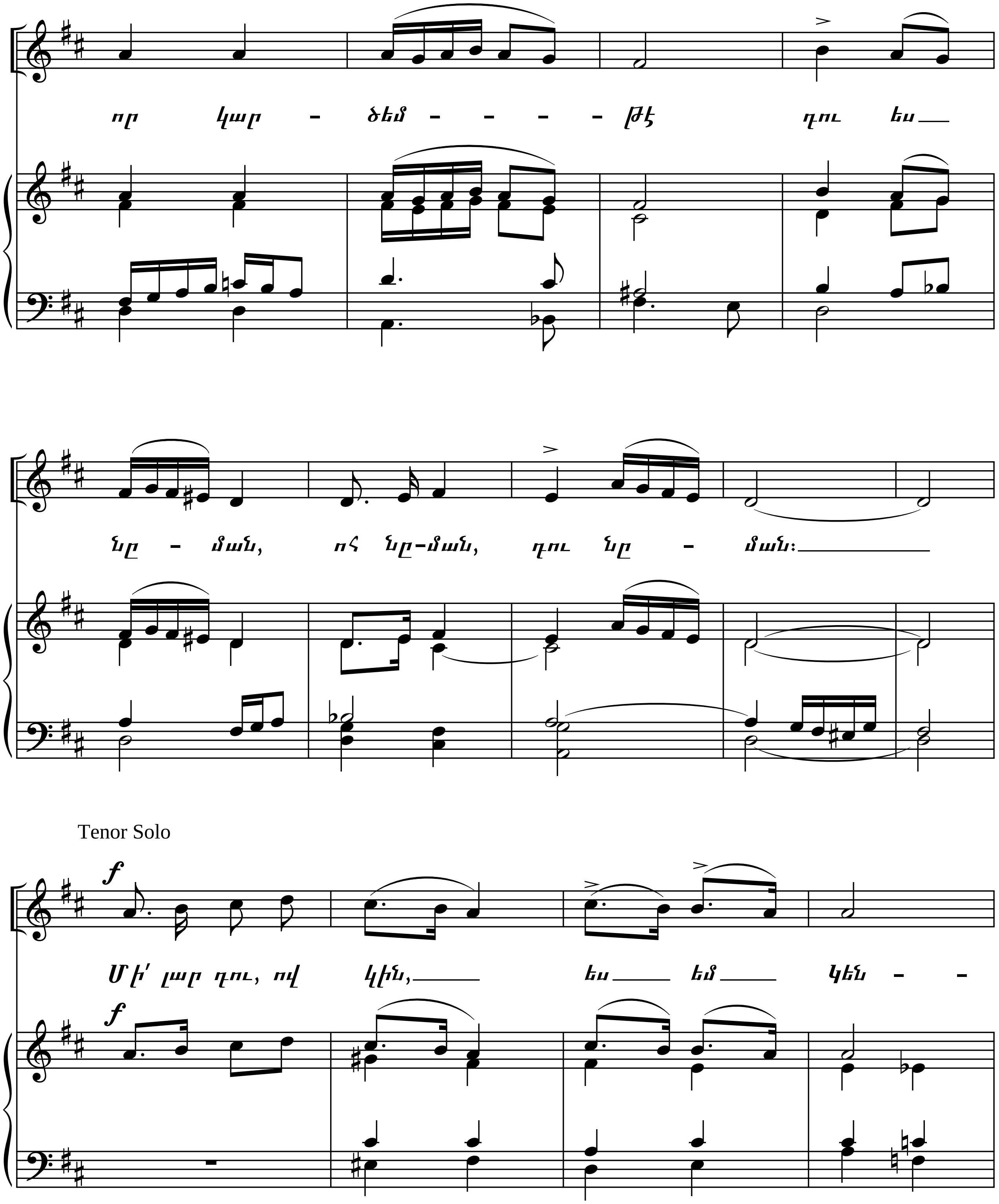
որ կար - ծեմ - - - - թէ դու ես
նը - ման, ոչ նը-ման, դու նը - ման։
Tenor Solo
f
Մի՛ լար դու, ով կին, ես եմ կեն - -
f

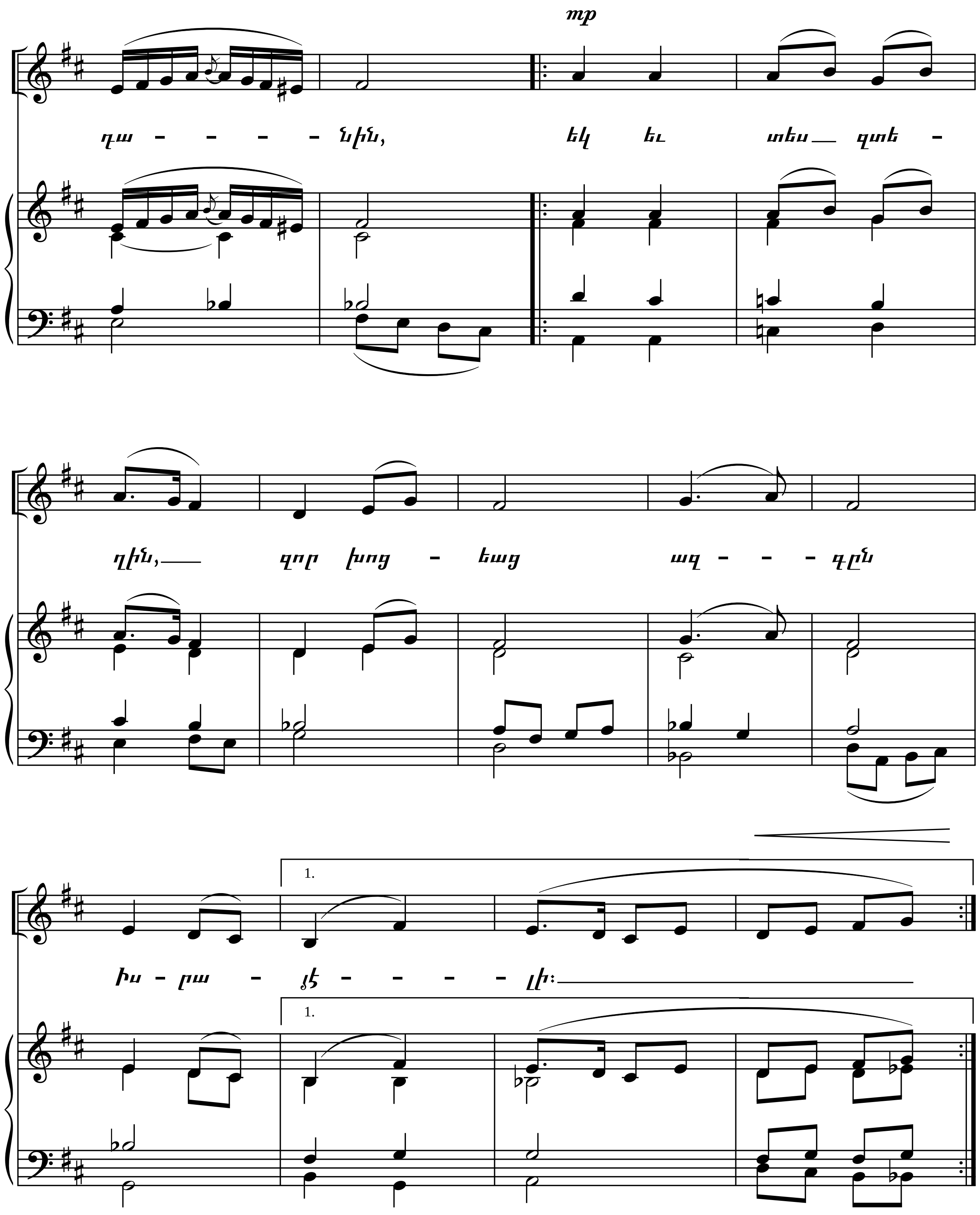
mp
դա – – – – նին,
եկ եւ տես զտե –
ղին, զոր խոց – եաց
ազ – – – գըն
Իս – րա – յէ – – – – լի։
1.
1.

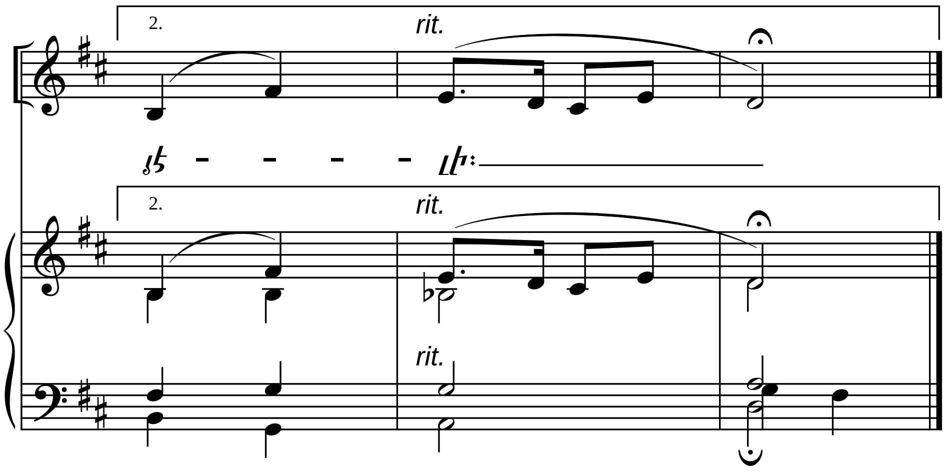

Ո՛Վ ՊԱՐՏԻԶՊԱՆ

Ո՛վ պարտիզպան, ասա՛, ո՞ւր տարան զՅիսուս միածինն,
Որ կարծեմ թէ դո՛ւ ես նըման, ո՛հ, նըման ես, նըման։

Մի՛ լար դու, ո՛վ կին, ե՛ս եմ կենդանին,
Ե՛կ եւ տե՛ս զտեղին, զոր խոցեաց ազգն Իսրայէլի։

Մի՛ լար ցաւագին, յարեա՛ւ կենդանին,
Մեռեալն ի խաչին, զոր աստէն գերեզման եդին։

Մի՛ լար, Մարիամ Մագդաղենացի,
Ե՛ս եմ Միածինըն որ յարեայ ի գերեզմանէն։

Դարձի՛ր եւ գընա՛ առ սուրբ Տիրուհին,
Աւետեա՛ նըմա, թէ տեսայ ես ըզքո Որդին։