ՃԱՇՈՒ ՇԱՐԱԿԱՆ
ՀԱՄԲԱՐՁՄԱՆ ԱԶ

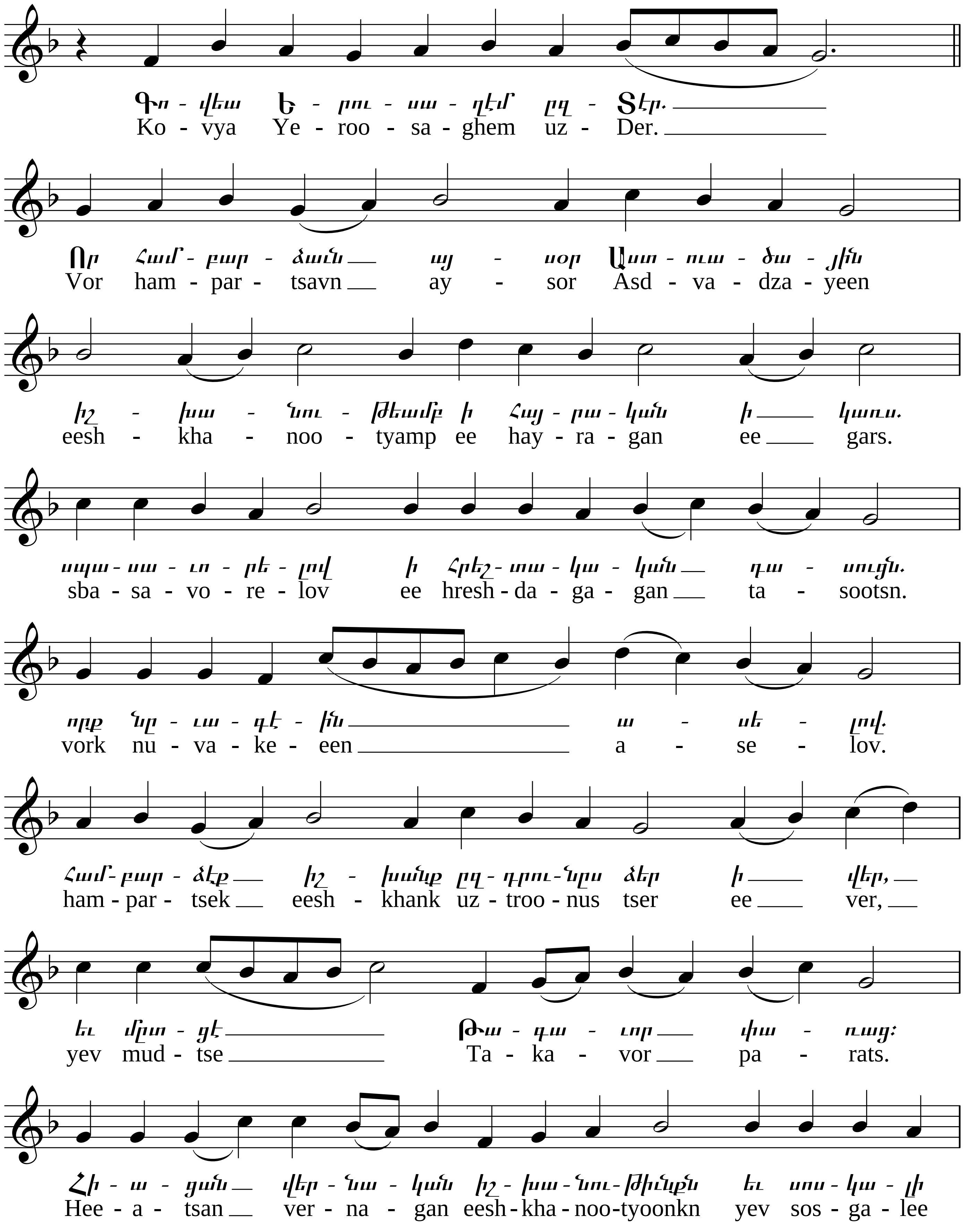

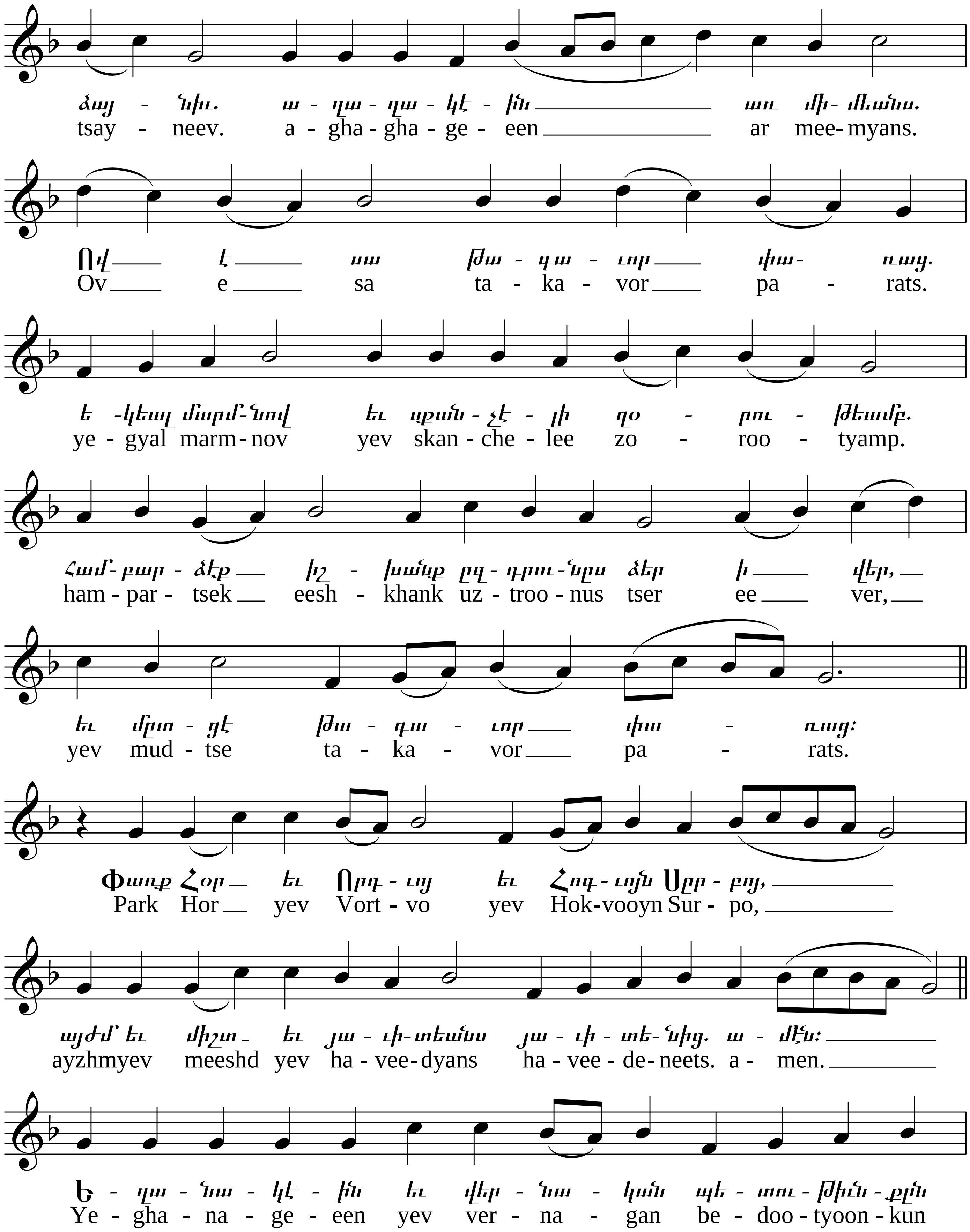
ծայ - նիւ. ա - ղա - ղա - կէ - լին ___ առ մի- մեանս.
tsay - neev. a - gha - gha - ge - een ___ ar mee- myans.
Ով ___ է ___ սա թա - գա - ւոր ___ փա- ռաց.
Ov ___ e ___ sa ta - ka - vor ___ pa - rats.
Ե -կեալ մարմ-նով եւ սքան - չէ - լի զօ - րու - թեամբ.
ye - gyal marm - nov yev skan - che - lee zo - roo - tyamp.
Համ- բար - ձեք ___ իշ - խանք ըզ - դրու-նըս ձեր ի ___ վեր, ___
ham - par - tsek ___ eesh - khank uz - troo - nus tser ee ___ ver, ___
եւ մըտ - ցէ թա - գա - ւոր ___ փա - ռաց:
yev mud - tse ta - ka - vor ___ pa - rats.
Փառք Հօր ___ եւ Որդ - ւոյ եւ Հոգ - ւոյն Սըր - բոյ, ___
Park Hor ___ yev Vort - vo yev Hok-vooyn Sur - po, ___
այժմ եւ միշտ - եւ յա - ւի-տեանս յա - ւի - տե-նից. ա - մէն: ___
ayzhmyev meeshd yev ha - vee- dyans ha - vee - de - neets. a - men. ___
Ե - ղա - նա - կէ - լին եւ վեր - նա - կան պե - տու - թիւն - քըն
Ye - gha - na - ge - een yev ver - na - gan be - doo - tyoon - kun

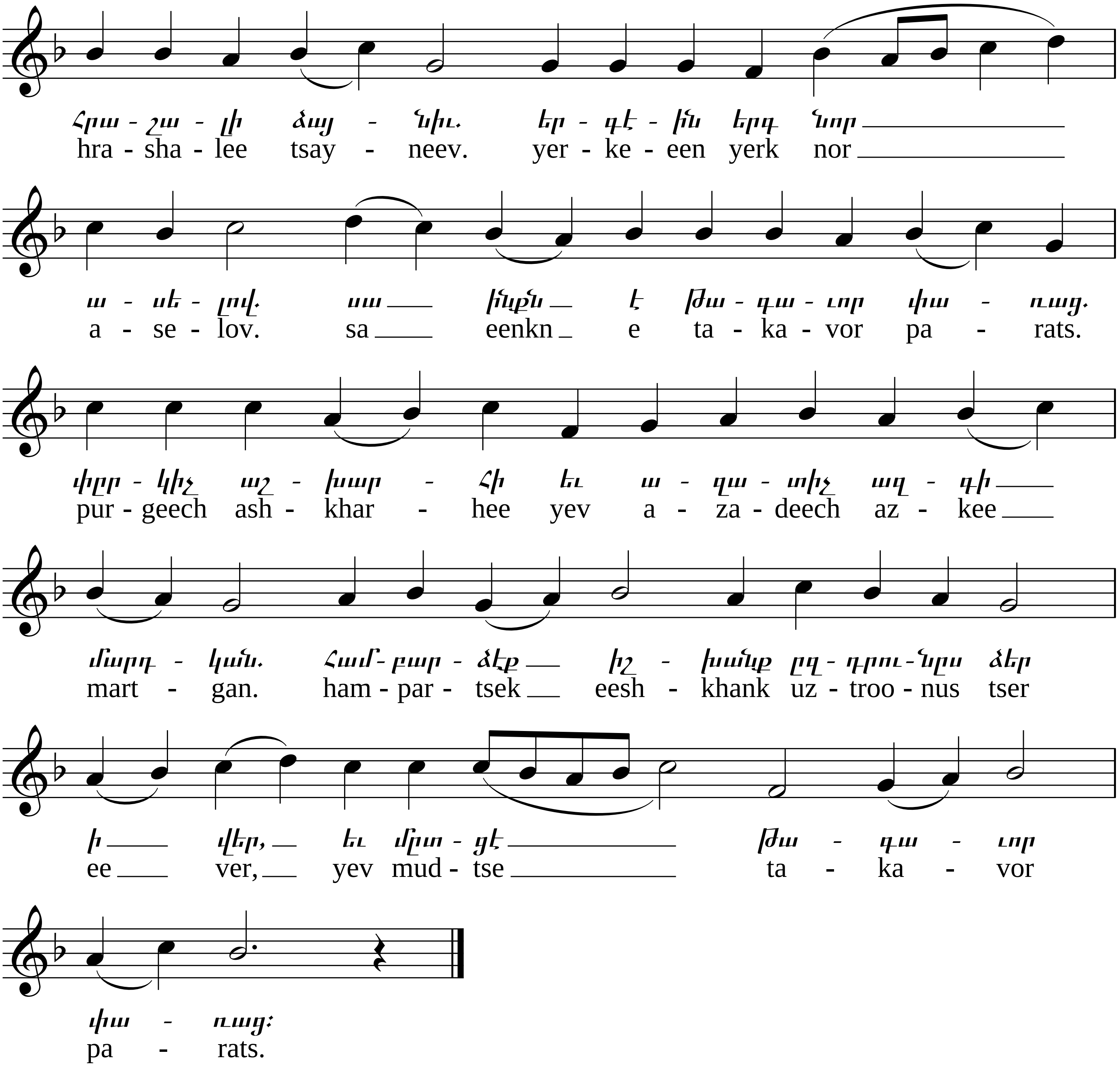
Հրա - շա - լի ձայ - նիւ. եր - գէ - ին երգ նոր
hra - sha - lee tsay - neev. yer - ke - een yerk nor
ա - սե - լով. սա ինքն է թա - գա - ւոր փա - ռաց.
a - se - lov. sa eenkn e ta - ka - vor pa - rats.
փըր - կիչ աշ - խար - հի եւ ա - զա - տիչ ազ - գի
pur - geech ash - khar - hee yev a - za - deech az - kee
մարդ - կան. Համ - բար - ձէք իշ - խանք ըզ - դրու - նըս ձեր
mart - gan. ham - par - tsek eesh - khank uz - troo - nus tser
ի վեր, եւ մըտ - ցէ թա - գա - ւոր
ee ver, yev mud - tse ta - ka - vor
փա - ռաց։
pa - rats.