ԺԱՄԱՄՈՒՏ

ՎԱՐԴԱՎԱՌԻ

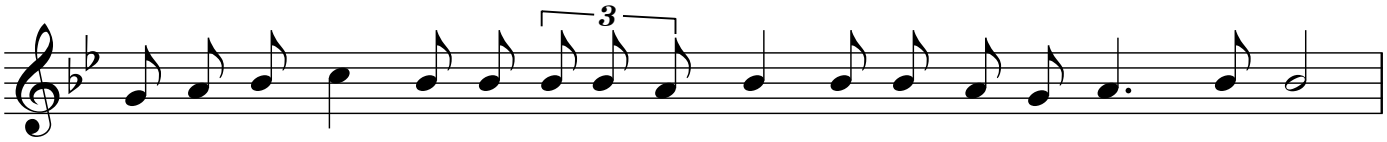

Ե - րե - վի Տէրդ այ - սօր ա - շա - կեր - տացդ ի Թա - փօ - րա - կան լե - ռինն.
Ye - re - vee Dert ay - sor a - sha - ger - datst ee Ta - po - ra - gan le - reen.

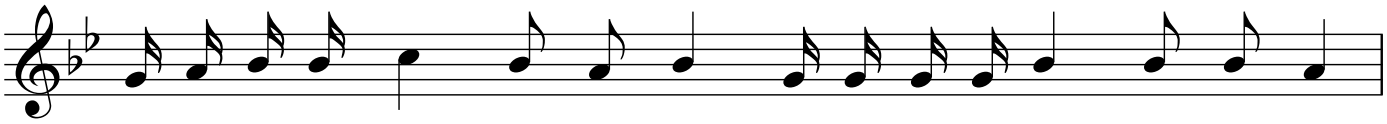

եւ ա - շա - կեր - տացդ զար - հու - ռեալք ա - ղա - ղա - կէ - ին ա - սե - լով.
yev a - sha - ger - datst zar - hoo - ryalk a - gha - gha - ge - een a - se - lov.

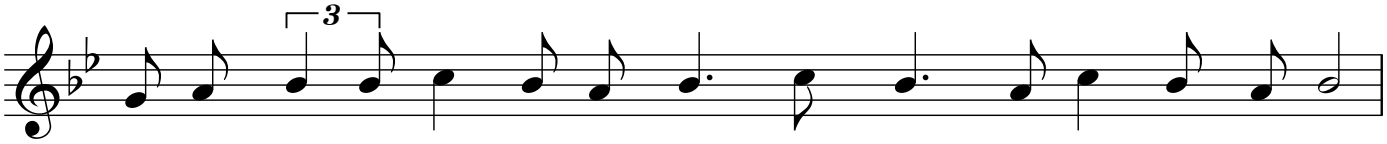

ա - ռաս - ցուք է - ռիս տա - ղա - ւարս մի Տեառն, եւ մի Մով - սի - սի
a - ras - tsook ye - rees da - gha - vars mee Dyarn, yev mee Mov - see - see

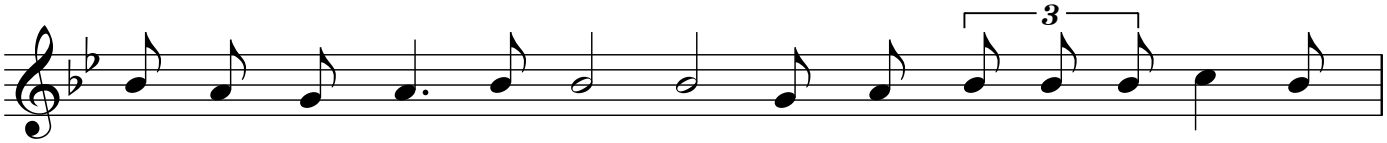

եւ մի Ե - ղի - ա - յի։ Արդ եւ մեք բա - նա - ւոր հօտ - քըս
yev mee ye - ghee - a - ee. Art yev mek pa - na - vor hod - kus

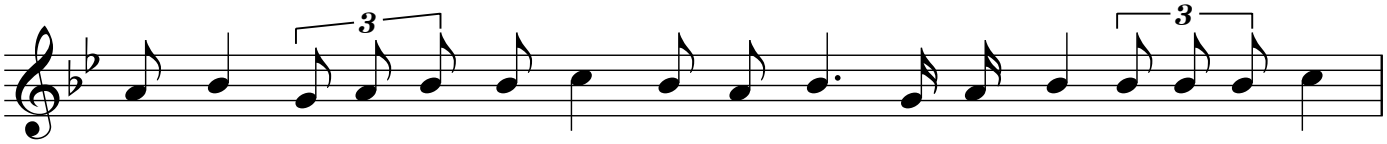

եր - գեմք ընդ քո ճըշ - մա - ռիտ վը - կա - յիցդ. ա - ռա - քեա ի մեզ ըզ - ըլոյս
yer - kemk unt ko chush - ma - reed vu - ga - yeetst. a - ra - kya ee mez uz - looys

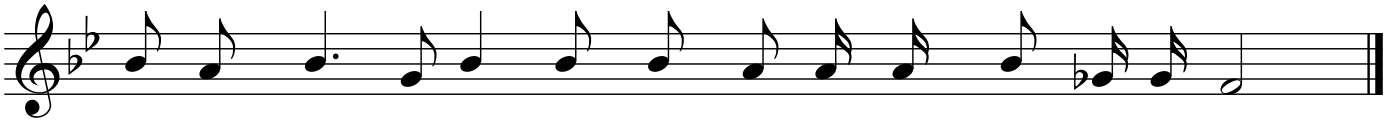

քո շնոր - հացդ ի քոյ միւ - սան - գամ գա - լըս - տեանդ եւ կե - ցո։
ko shnor - hatst ee ko myoo - san - kam ka - lus - dyant yev ke - tso.