ՄԵՂԵԴԻԿ ԵՒ ՏԱՂԿ ԽԱՉԻ MEGHETIK YEV DAGHK KHACHI
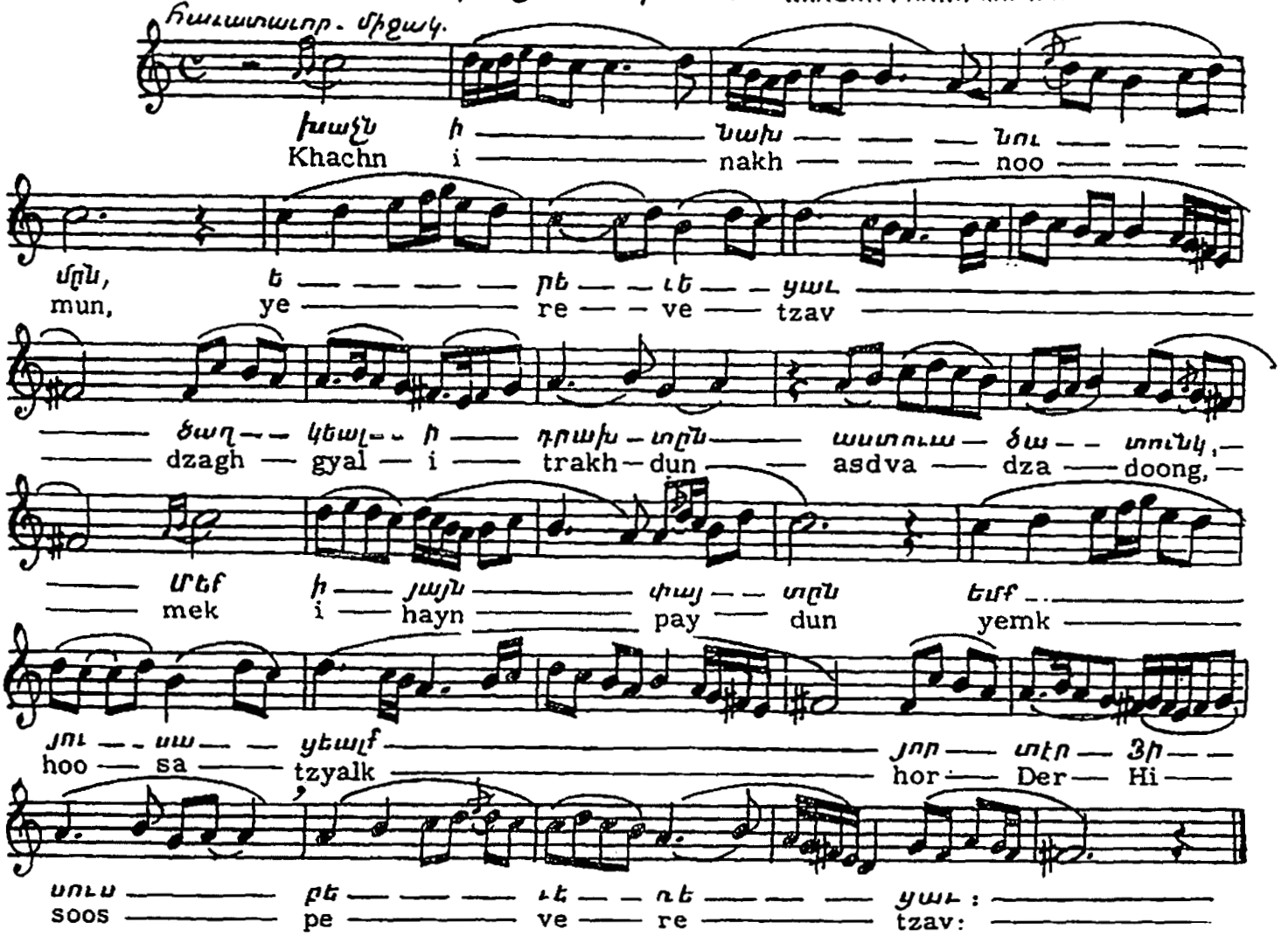
Ա. խաչն ի Նախնումն. KHACHN I NAKHNOOMUN